

Implement- tering

14 Återkoppling till elever och personal

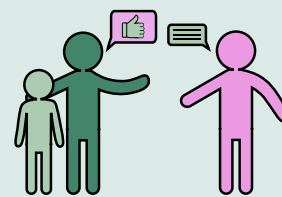

Hur ska skolans personal få återkoppling om resultatet av kartläggningen? Vem har ansvar för återkopplingen? När ska återkopplingen ske?

Hur ska skolans elever få återkoppling om resultatet av kartläggningen? Vem har ansvar för återkopplingen? När ska återkopplingen ske?

Hur ska huvudmannen få återkoppling om resultatet av kartläggningen? Vem har ansvar för återkopplingen? När ska återkopplingen ske?

15 Implementering av åtgärder



Nu är det dags att implementera de åtgärder som identifierats i handlingsplanen. Under tiden för implementering kan ni stöta på oväntade hinder och händelser. Det kan till exempel handla om lagstiftning som behöver redas ut, förändringar i personalgruppen, etc. Då kan det vara bra att anteckna och spara uppgifter om hur dessa hinder hanteras. Det kan du göra nedan.

16 Uppföljning och återkoppling

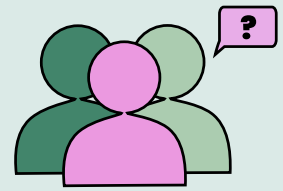

Slutligen bör arbetsgruppen samlas en sista gång för att tillsammans följa upp vad som hänt under implementeringsfasen och besluta om hur arbetet ska tas vidare.

De här personerna medverkar under mötet

Anteckningar